DIÁRIO SÃO PAULO

CARNAVAL NOTÍCIAS POLÍTICA POLÍCIA

Sintetizadores e Guitarras em Fusão Explosiva: Duo SPIXELZ Leva Rock Eletrônico Autoral à Cena Paulistana

DIÁRIO SÃO PAULO —

A cena alternativa de São Paulo se prepara para receber uma noite vibrante, intensa e experimental. No próximo dia 14 de agosto, o duo de rock eletrônico **SPIXELZ** sobe ao palco da **Casa da Matrona**, trazendo uma fusão sonora que mistura o peso das guitarras com a pulsação sintética dos sintetizadores — em um espetáculo que promete unir nostalgia e originalidade.

Formado por dois músicos apaixonados por texturas sonoras, o **SPIXELZ** aposta em um som que flerta com o punk-rock, a new wave e o rock industrial, mas com uma assinatura própria. Linhas de baixo marcantes, bateria eletrônica, vocais graves e guitarras "viajantes" criam um universo sonoro cinematográfico e denso, que remete às pistas sombrias dos anos 80, às angústias modernas dos 90 e às atmosferas futuristas dos 2000.

Além de apresentar um repertório autoral inédito, a apresentação marcará também a **gravação de um videoclipe ao vivo**, ampliando o caráter multimídia da performance. "Queremos capturar a energia crua do palco, o contato com o público e a vibração da Casa da Matrona", antecipa o duo.

O show terá ainda espaço para homenagens a ícones do rock eletrônico mundial. No setlist, estão previstas versões reinterpretadas de bandas como **Depeche Mode**, **Information Society** e **Muse**, com arranjos que dialogam com a estética do SPIXELZ, sem perder o respeito às obras originais. A escolha por esses nomes não é aleatória: são influências declaradas e reverenciadas na construção da identidade artística da banda.

Com um cenário musical cada vez mais plural, o SPIXELZ surge como um projeto que busca o equilíbrio entre o analógico e o digital, o melódico e o ruidoso, o passado e o futuro. A proposta não é apenas entreter, mas provocar sensações e criar atmosferas. É música para dançar de olhos fechados e pensar com os sentidos abertos.

Para quem acompanha as novidades da cena independente paulistana, o show promete ser um marco. Para quem ainda não conhece o duo, trata-se de uma chance rara de descobrir um som autêntico, ousado e com potencial de ultrapassar fronteiras.

O encontro está marcado: **14 de agosto, às 21h**, na **Casa da Matrona**. Prepare-se para mergulhar em uma noite onde o rock encontra o sintetizador — e juntos, fazem história.

https://spixelz.com/

MAIS NOTÍCIAS

Celina em "Vale Tudo": Quando a Elegância da Personagem Transforma a Tela em Passarela

DIÁRIO SÃO PAULO —

No universo da teledramaturgia brasileira, poucos personagens conseguem se destacar não apenas pela força do roteiro ou da atuação, mas...

Renovação em "Bodas de Prata": Wanessa Camargo revisita seus hits em novo EP marcante

DIÁRIO SÃO PAULO —

Wanessa Camargo celebra seus 25 anos de carreira com um lançamento que une nostalgia, inovação e maturidade. O EP "WANZKI25"...

Mercado Bomvalor anuncia excelente oportunidade de investimento com localização estratégica em Boituva

DIÁRIO SÃO PAULO —

Terreno urbano é ideal para projetos residenciais ou comerciais e será leiloado judicialmente online O Mercado Bomvalor apresenta uma excelente...

Segurança em Xeque: BC Fortalece Defesa Digital Após Mega-Ataque a Fornecedora

DIÁRIO SÃO PAULO —

Um sofisticado ataque hacker contra a CIAM Software, fornecedora de tecnologia para instituições financeiras, acendeu um sinal vermelho no sistema...

Raquel em Xeque: Tais Araújo Debate Maternidade e Relações Tóxicas em "Vale Tudo"

DIÁRIO SÃO PAULO —

Encarando um dos papéis mais complexos de sua carreira, Tais Araújo assumi a protagonista Raquel em "Vale Tudo", em uma...

Sophie Boni emociona público em noite de autógrafos no Fashion Mall

DIÁRIO SÃO PAULO —

Depois de lançar oficialmente seu livro O Tal de Love Bombing na Bienal Internacional do Livro do Rio de...

← Renovação em "Bodas de Prata": Wanessa Camargo revisita seus hits em novo EP marcante

Celina em "Vale Tudo": Quando a Elegância da Personagem Transforma a Tela em Passarela →

Jogue a partir de R$1 na Cassino! Giros? Ganhou!
CASSINO

Jogue a partir de R$1. Saques Ilimitados em Minas Gerais
CASSINO

Jogue a partir de R$1 no Tigrinho Brasileiro
CASSINO

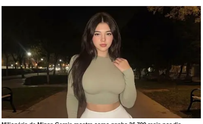

Milionária de Minas Gerais mostra como ganha 36.799 reais por dia
HOW TO GET RICH

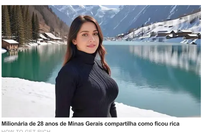

Milionária de 28 anos de Minas Gerais compartilha como ficou rica
HOW TO GET RICH

Lagoa Santa: os milionários mais jovens contam como enriquecer
HOW TO GET RICH

Minas Gerais: a milionária mostra como ganha 32.879 reais por dia
HOW TO GET RICH

Minas Gerais: milionária mostra como ganha 33.179 reais por dia
HOW TO GET RICH

A milionária de 28 anos de Minas Gerais compartilha como ficou rica
HOW TO GET RICH

Milionária de Minas Gerais mostra como ganhar 43.817 reais por dia
HOW TO GET RICH

Milionária de Minas Gerais mostra como ganhar 44.899 reais por dia
HOW TO GET RICH

Milionária de Minas Gerais mostra como ganha 33.167 reais por dia
HOW TO GET RICH

Invista R$ 200 no Petróleo e ganhe até R$ 14 mil semanais
TRADELIVE

Calcule quanto você poderia ganhar investindo R$ 200 em Petroleo
ZENBITUA

Invista 200 reais em Petróleo e ganhe até 14 mil semanalmente
TRADELIVE

CASSINO
Jogue a partir de R$1. Saques Ilimitados em Minas Gerais

CASSINO
Jogue a partir de R$1 no Cassino! Giros? Ganhou!

RÁDIO NOVA MPB

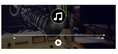

FALE COM A REDAÇÃO

CLIQUE

CLIQUE

CLIQUE

ÚLTIMAS NOTÍCIAS

Celina em "Vale Tudo": Quando a Elegância da Personagem Transforma a Tela em Passarela

Sintetizadores e Guitarras em Fusão Explosiva: Duo SPIXELZ Leva Rock Eletrônico Autoral à Cena Paulistana

Renovação em "Bodas de Prata": Wanessa Camargo revisita seus hits em novo EP marcante

Mercado Bomvalor anuncia excelente oportunidade de investimento com localização estratégica em Boituva

Segurança em Xeque: BC Fortalece Defesa Digital Após Mega-Ataque a Fornecedora

Raquel em Xeque: Tais Araújo Debate Maternidade e Relações Tóxicas em "Vale Tudo"

Sophie Boni emociona público em noite de autógrafos no Fashion Mall

Na Defesa da Memória: Família de Marília Mendonça Reage a Fake News com Ação Judicial

VR LAND: maior parque indoor de realidade misto em um shopping center no Brasil chega a Piracicaba

Eterna Garota de Ipanema: Helo Pinheiro Celebra a Vida com Amor e Elegância ao Lado da Família

Mercado fitness adere à Inteligência Artificial (IA), de olho no cliente cada vez mais imediatista

Daniela Pires lança seu seu livro em episódio especial do podcast Constelar Pod

Quina de São João: 13 Apostas Dividem Prêmio Milionário de R$ 250 Milhões

Paulinho da Viola e o Silêncio da Recuperação: O Samba Espera com Respeito

Suspense e Segredos: Marcelo Ferraz Conquista Espaço com Romance Policial de Estreia

Carnaval em Debate: Carla Prata Rompe o Silêncio e Apoia Virgínia como Rainha da Grande Rio

Franquias mais econômicas garantem a sobrevivência de pequenas academias no país

Diversão Sem Limites: Funn Festival Transforma Brasília em Palco de Entretenimento Para Todas as Idades

Lucas Garcias: "A Música Me Traz Vida."

Idosos devem ter atenção redobrada com atividades físicas no outono/inverno

Amor em Palavras: A Homenagem Pública de César Trali a Ticiane Pinheiro Encanta Fãs nas Redes

Medgest PRO, maior atualização médica do Brasil, acontece de 27 a 29 de junho, em Alphaville (SP)

Após Pressão da CPI das Bets, Senadora Soraya Thronicke Reforça Segurança e Denuncia Ameaças

Flávia Fernandes encanta o público carioca em exposição no Rio.

Do Amor ao Concreto: A Mansão de Jonas e Mari que Virou Página Virada

JORNADA LITERÁRIA DISCUTE OS CAMINHOS DA TRADUÇÃO NA LITERATURA BRASILEIRA

Na Medida Certa: Roberto Justus Abre o Jogo Sobre Ciúmes e Companherismo no Casamento

Minas Urbano' é lançado em Belo Horizonte com apoio do Governo de Minas, Codemge e CBDE

O Primeiro Brilho de Kaet: Yudi Tamashiro e Mia Revelam o Rosto do Filho e Celebram a Diversidade Brasileira

O que pode fazer um câncer voltar? Mestre em Oncologia discorda sobre recidiva tumoral

Marco Pinto Vieira Ishimura: Uma Voz Literária Pela Reconexão da Alma no Século 21

Reis do Sertanejo Recebem Coroa de Ouro no Templo da MPB

De Peça Íntima a Símbolo de Poder: Como Kim Kardashian Transformou a Cinta Modeladora em um Império Bilionário

Jade Magalhães Celebra os Primeiros Cinco Meses da Filha com Luan Santana: "Minha Bonequinha"

Rio das Cinzas": Victor Leandro Desnuda a Crise no Amazonas em Obra Visceral

PREVIOUS POST
NEXT POST

Copyright © 2025 DIÁRIO SÃO PAULO, DIÁRIO SÃO PAULO
Theme: Allioone By Themeinwp. Powered by WordPress.